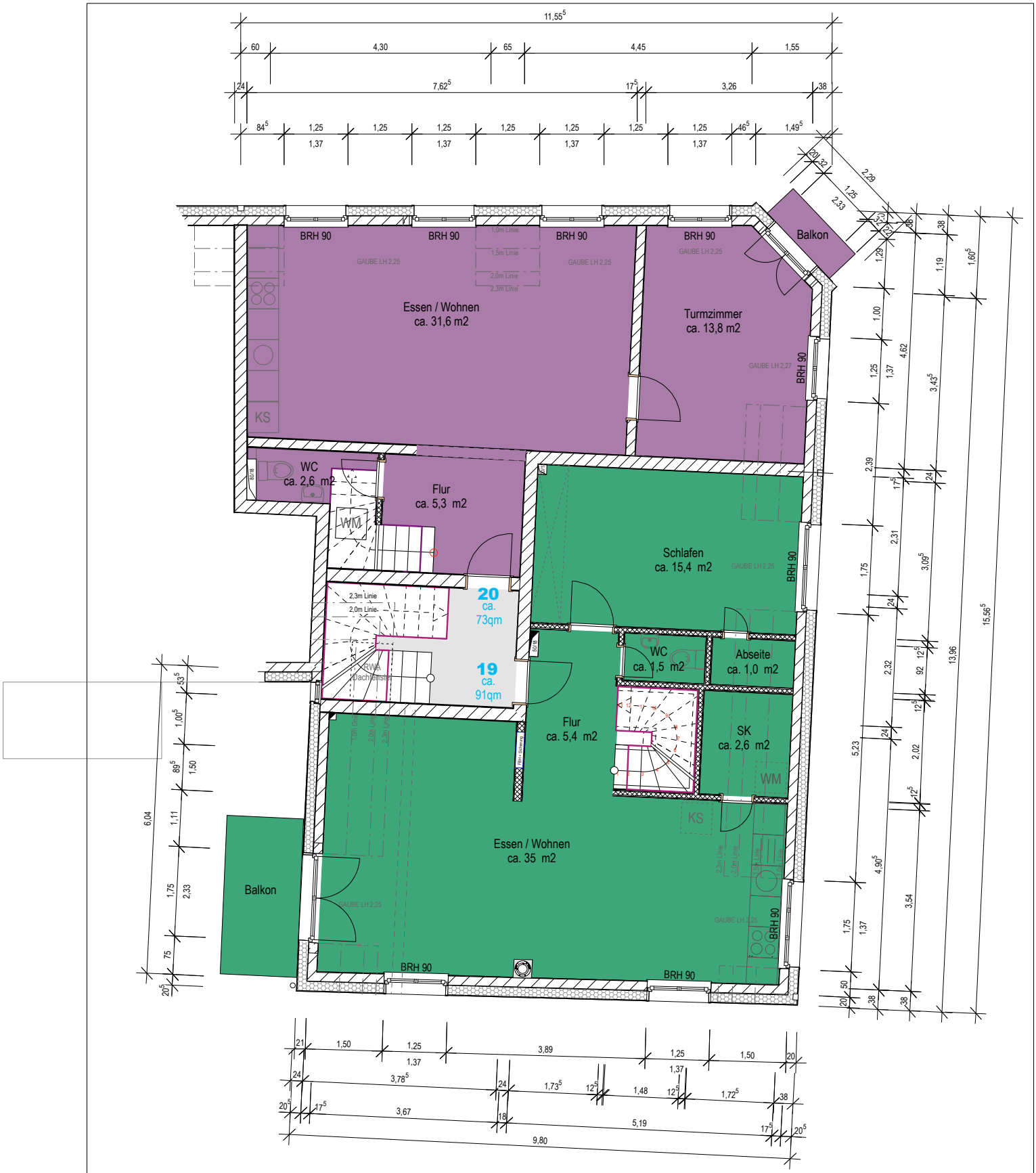

BAUVORHABEN

WOHNHAUS "LÜDEMANN"

Hohenesch 24, 28, 32, 34 / Abbestraße 25 • Bezirk Altona • Gemarkung Ottensen • Flurstück 401

ZEICHNUNG

Dachgeschoss

Whg 19 + Whg 20

Alle Maße sind am Bau zu prüfen !!

	NAME	DATUM
GEZEICHNET		01.12.2008
GEÄNDERT		13.10.2009
MASZSTAB 1:50		BEZ-BAUT-INDEX-LP